

Aviso de Ciclón Tropical en el Océano Atlántico

No. Aviso: 02

Ciudad de México a 21 de Noviembre del 2016.

Emisión: 09:15h

Servicio Meteorológico Nacional, fuente oficial del Gobierno de México, emite el siguiente aviso:

Síntesis:DEPRESIÓN TROPICAL DIECISÉIS AL ESTE DE NICARAGUA.

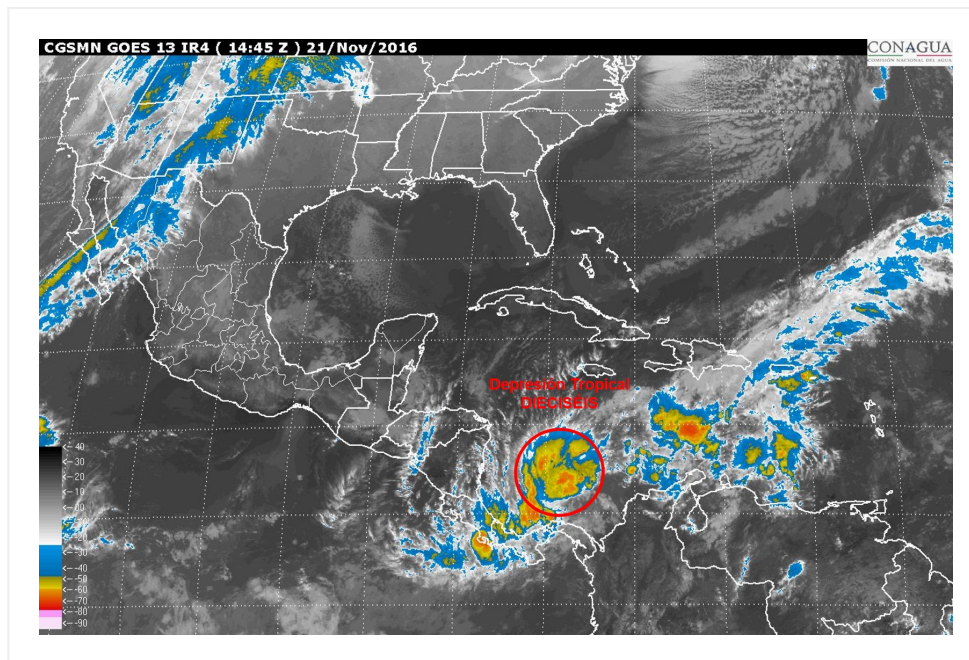

Situación Actual:

Depresión Tropical dieciséis, se localiza al este de Nicaragua. No afecta al país.

| Condiciones Actuales | | |
|--|---|-----------------------|
| Hora local (hora gmt) | 9:00 (15:00 GMT) | |
| Ubicación del centro del ciclón | Latitud Norte:11.5° | Longitud Oeste: 79.3° |
| Distancia al lugar más cercano | 1,205 km al sureste de las costas de Quintana Roo, y a 495 km al este de Bluefields, Nicaragua. | |
| Desplazamiento actual: | Estacionaria | |
| Vientos máximos [km/h]: | Sostenidos: 55 km/h | Rachas: 75 km/h |
| Presión mínima central [hpa]: | 1002 hPa | |

Condiciones Actuales

Pronóstico de lluvia

No afecta al país.

| PRONÓSTICO VALIDO AL DÍA/HORA LOCAL TIEMPO CENTRO | LATITUD NORTE | LONG. OESTE | VIENTOS [Km/h] | CATEGORÍA | UBICACIÓN (en km) |
|--|--------------------------|------------------------|---------------------------|---------------------|--|
| 21/18h | 11.4 | 79.4 | 65/85 | Tormenta Tropical | 1,210 km al sureste de las costas de Quintana Roo. |
| 22/06h | 11.3 | 79.6 | 75/95 | Tormenta Tropical | 1,195 km al sureste de las costas de Quintana Roo. |
| 22/18h | 11.2 | 80.3 | 85/100 | Tormenta Tropical | 1,155 km al sureste de las costas de Quintana Roo. |
| 23/06h | 11.1 | 81.0 | 100/120 | Tormenta Tropical | 1,110 km al sureste de las costas de Quintana Roo. |
| 24/06h | 11.1 | 82.6 | 120/150 | Huracán categoría I | 1,010 km al sureste de las costas de Quintana Roo. |
| 25/06h | 11.1 | 85.5 | 65/85 | Tormenta Tropical | En tierra a 875 km al sur-sureste de las costas de Quintana Roo., y a 140 km al sureste de Managua, Nicaragua. |
| 26/06h | 11.0 | 88.5 | 45/65 | Depresión Tropical | 730 km al sureste de Boca de Pijijiapan, Chis. |

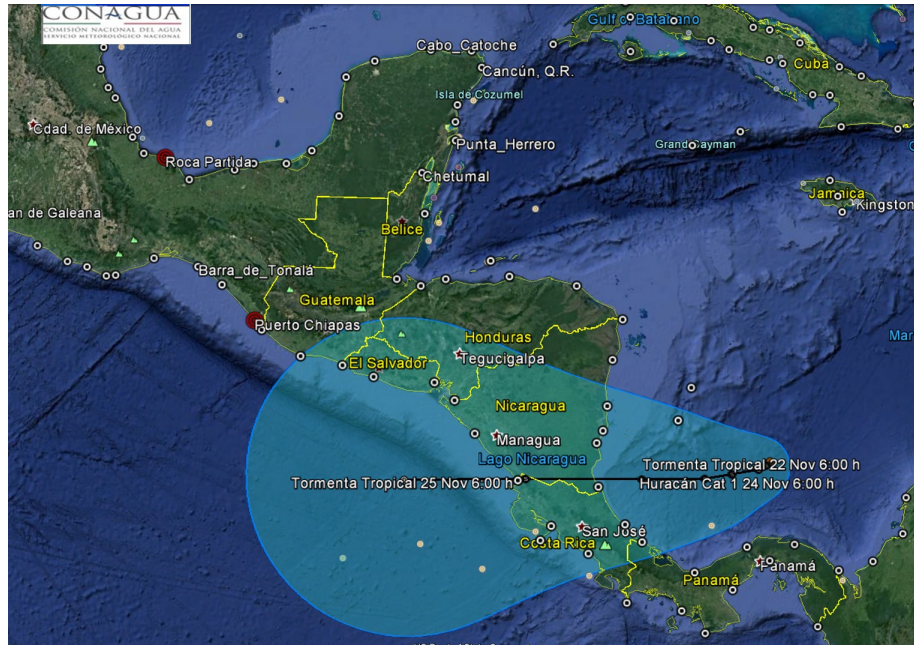

Trayectoria de la Depresión Tropical Dieciséis.

| Aviso No. | Fecha / Hora local CDT | Lat. Norte | Long. Oeste | Distancia más cercana (km) | Viento mín. / rachas | Categoría | Avance |
|-----------|------------------------|------------|-------------|---|----------------------|--------------------|--------------|
| 01 | 21 nov / 03:00 | 11.5 | 79.4 | 1,230 km al sureste de Chetumal, Q. Roo. | 55/75 | Depresión Tropical | Estacionario |
| 02 | 21 nov / 9:00 | 11.5 | 79.3 | 1,205 km al sureste de las costas de Quintana Roo, y a 495 km al este de Bluefields, Nicaragua. | 55/75 | Depresión Tropical | Estacionaria |

EL SIGUIENTE AVISO SE EMITIRÁ A LAS 12:15HRS TIEMPO DEL CENTRO O ANTES SI OCURREN CAMBIOS SIGNIFICATIVOS

Pronosticador: ANGÉLICA BACA

Revisó: JESÚS CARACHURE